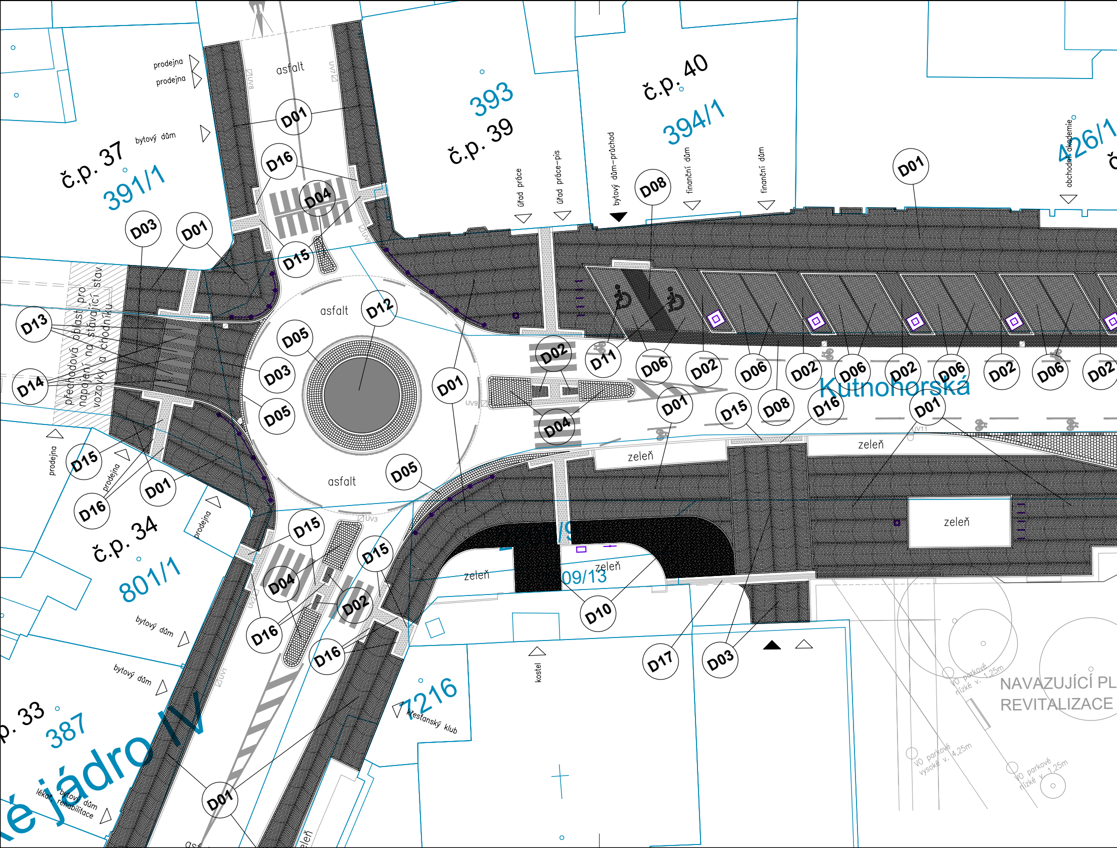
prodejna
prodejna
bytový dům
č.p. 37
391/1
asfalt
UV8
UV7
D01
D16
D04
D15
D03
D01
393
č.p. 39
úřad práce
úřad práce-pis
bytový dům-průchod
č.p. 40
394/1
finanční dům
finanční dům
D08
D01
obchodní akademie
426/1
D12
asfalt
D05
D03
D05
D13
D14
přechodová oblast pro napojení na stávající stav vozovky a chodníku
D02
D11
D06
D02
D06
D02
D06
D02
D06
D02
D06
D02
Kutnohorská
D01
D15
D08
D16
D01
D04
UV9
D01
zeleň
zeleň
UV11
zeleň
D05
asfalt
prodejna
D15
prodejna
D16
D01
prodejna
č.p. 34
801/1
UV3
D15
D15
D04
D02
D16
D16
UV2
UV1
bytový dům
bytový dům
zeleň
09/13
zeleň
D10
D17
D03
kostel
7216
křesťanský klub
NAVAZUJÍCÍ PL
REVITALIZACE
VO parkové nízké v. 1,25m
VO parkové vysoké v. 4,25m
VO parkové nízké v. 1,25m
č.p. 33
387
é jádro IV
bytový dům
lékař, rehabilitace
D01
asf
zeleň

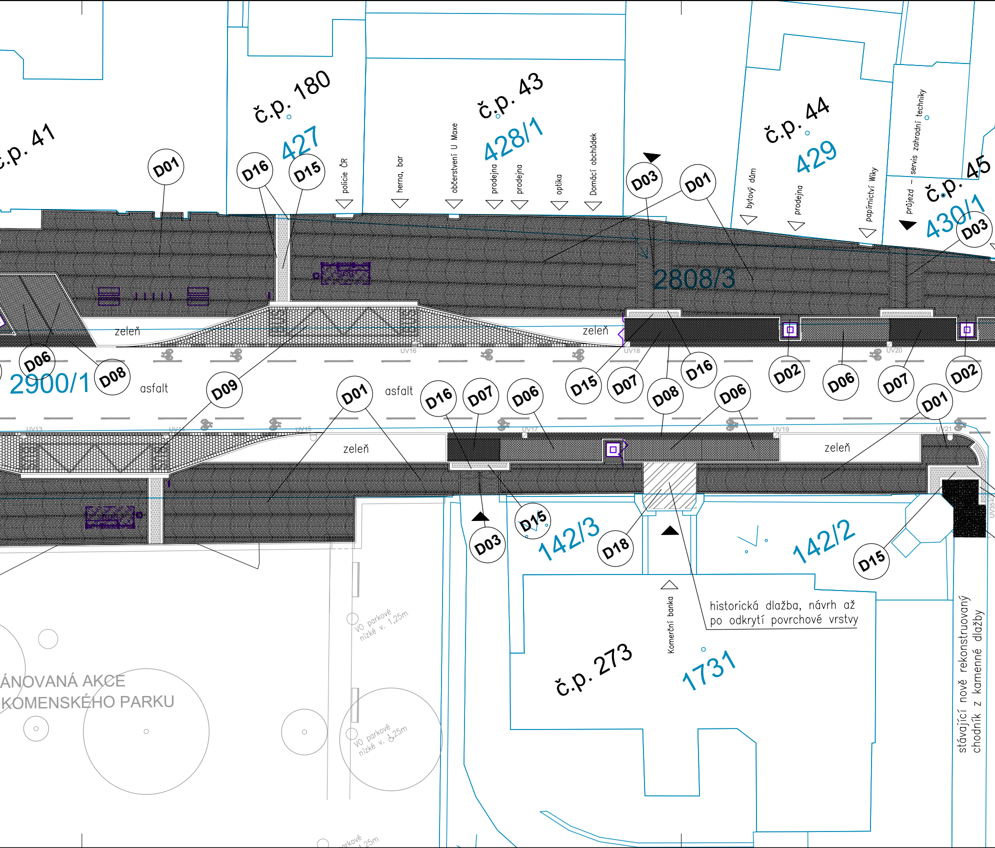
č.p. 41
č.p. 180
427
č.p. 43
428/1
č.p. 44
429
č.p. 45
430/1
policie ČR
herna, bar
občerstvení U Maxe
prodejna
prodejna
optika
Domácí obchůdek
bytový dům
prodejna
papírnictví Wiky
průjezd – servis zahradní techniky
D01
D16
D15
D03
D01
D03
2808/3
zeleň
zeleň
UV16
UV18
UV20
D06
D08
2900/1
asfalt
D09
D01
asfalt
D16
D07
D06
D15
D07
D08
D16
D06
D02
D06
D07
D02
D01
UV13
UV14
UV15
UV17
UV19
UV21
zeleň
zeleň
D03
D15
142/3
D18
142/2
D15
Komerční banka
historická dlažba, návrh až po odkrytí povrchové vrstvy
č.p. 273
1731
stávající nově rekonstruovaný chodník z kamenné dlažby
ÁNOVANÁ AKCE KOMENSKÉHO PARKU
VO parkové nízké v. 1,25m
VO parkové nízké v. 1,25m
rkové 1,25m

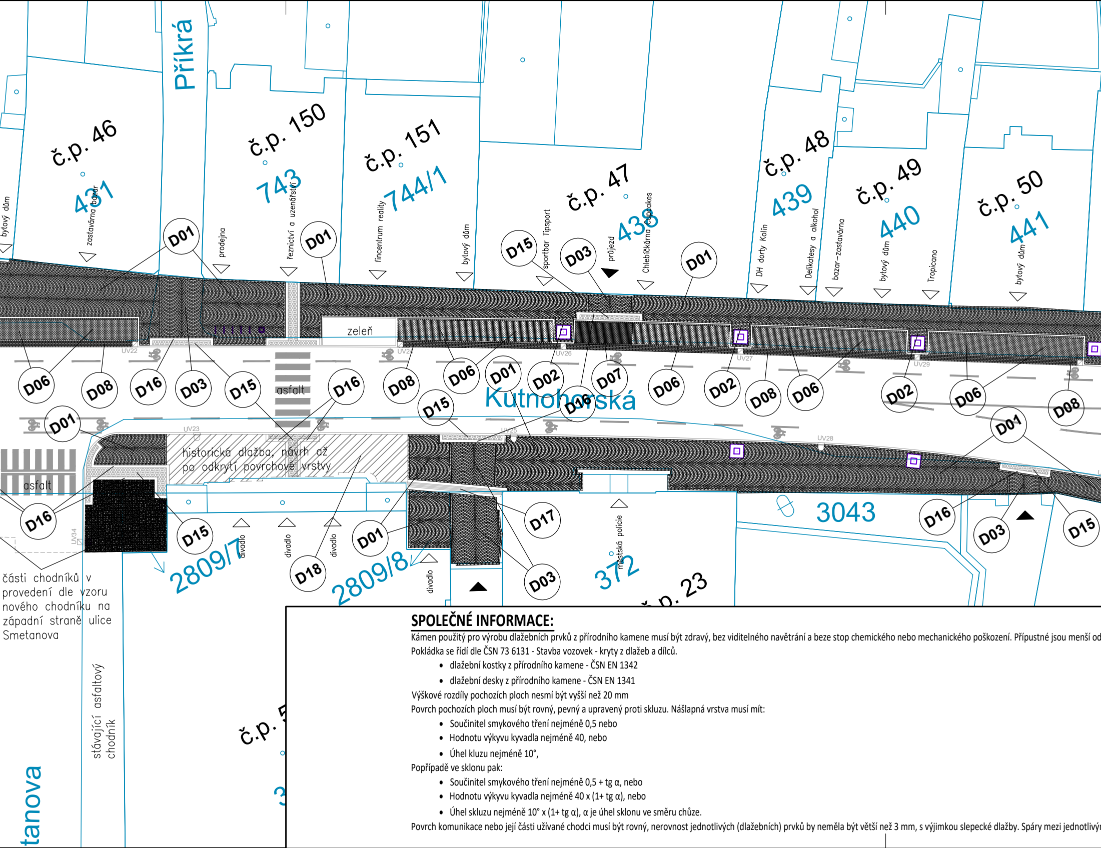
Příkrá
č.p. 46
431
č.p. 150
743
č.p. 151
744/1
č.p. 47
438
č.p. 48
439
č.p. 49
440
č.p. 50
441
bytový dům
zastavárna bazar
prodejna
řeznictví a uzenářství
fincentrum reality
bytový dům
sportbar Tipsport
průjezd
Chlebíčkárna Cupcakes
DH dorty Kolín
Delikatesy a alkohol
bazar–zastavárna
bytový dům
Tropicano
bytový dům
zeleň
asfalt
Kutnohorská
historická dlažba, návrh až po odkrytí povrchové vrstvy
asfalt
UV22
UV23
UV24
UV25
UV26
UV27
UV28
UV29
UV34
D01
D02
D03
D06
D07
D08
D15
D16
D17
D18
2809/7
2809/8
divadlo
divadlo
divadlo
divadlo
městská policie
372
č.p. 23
3043
části chodníků v provedení dle vzoru nového chodníku na západní straně ulice Smetanova
stávající asfaltový chodník
č.p. 5
tanova

SPOLEČNÉ INFORMACE:

Kámen použitý pro výrobu dlažebních prvků z přírodního kamene musí být zdravý, bez viditelného navětrání a beze stop chemického nebo mechanického poškození. Přípustné jsou menší od

Pokládka se řídí dle ČSN 73 6131 - Stavba vozovek - kryty z dlažeb a dílců.

- dlažební kostky z přírodního kamene - ČSN EN 1342
- dlažební desky z přírodního kamene - ČSN EN 1341

Výškové rozdíly pochozích ploch nesmí být vyšší než 20 mm

Povrch pochozích ploch musí být rovný, pevný a upravený proti skluzu. Nášlapná vrstva musí mít:

- Součinitel smykového tření nejméně 0,5 nebo
- Hodnotu výkyvu kyvadla nejméně 40, nebo
- Úhel kluzu nejméně 10°,

Popřípadě ve sklonu pak:

- Součinitel smykového tření nejméně 0,5 + tg α, nebo
- Hodnotu výkyvu kyvadla nejméně 40 x (1+ tg α), nebo
- Úhel skluzu nejméně 10° x (1+ tg α), α je úhel sklonu ve směru chůze.

Povrch komunikace nebo její části užívané chodci musí být rovný, nerovnost jednotlivých (dlažebních) prvků by neměla být větší než 3 mm, s výjimkou slepecké dlažby. Spáry mezi jednotlivý

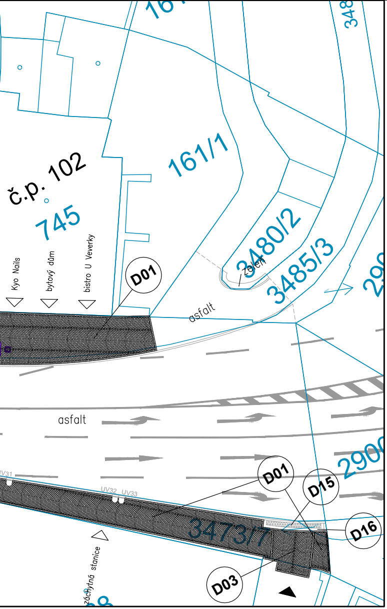
16
348
č.p. 102
745
161/1
3480/2
3485/3
Zeleň
29
Kyo Nails
bytový dům
bistro U Veverky
D01
asfalt
asfalt
UV31
UV32
UV33
D01
D15
2900
D16
3473/7
D03
záchytná stanice
38

chylky struktury, textury a barvy, charakteristické pro danou horninu.

mi dlažebními prvky by neměly být větší (širší) než 3 mm.

LEGENDA POVRCHŮ:

označení	umístění	materiál	rozměr [mm]	min. tloušťka [mm]	kladení	podkladní vrstva	spára
D.01	chodník pro pěší	kamenná kostka, štípaná, žula šedomodrá	60 / 60 / 60	60	kroužková vazba	štěrkové lože	drobné kamenivo 2-4mm, v barvě kamene
D.02	chodník pro pěší	kamenná kostka, štípaná, žula šedomodrá	60 / 60 / 60	60	řádková vazba	štěrkové lože	drobné kamenivo 2-4mm, v barvě kamene
D.03	pojezdová část chodníku, chodníkový přejezd	kamenná kostka, štípaná, žula šedomodrá	80 / 80 / 80	80	kroužková vazba	štěrkové lože	drobné kamenivo 2-4mm, v barvě kamene
D.04	nepojezdová část vozovky, dělící ostrůvek	kamenná kostka, štípaná, žula šedomodrá	80 / 80 / 80	60	řádková vazba	štěrkové lože	drobné kamenivo 2-4mm, v barvě kamene
D.05	prstenec okružní křižovatky a srpovitá krajnice	kamenná kostka, štípaná, žula šedomodrá	120 / 120 / 120	120	řádková oblouková (radiální)	betonové lože	cemetová malta MC25
D.06	parkovací stání	kamenná kostka, štípaná, žula šedomodrá	100 / 180 / 80	80	řádková vazba	štěrkové lože	drobné kamenivo 2-4mm, v barvě kamene
D.07	parkovací stání, zákaz stání	kamenná kostka, štípaná, čedič / alt. černá žula	100 / 180 / 80	80	řádková vazba	štěrkové lože	drobné kamenivo 2-4mm, v barvě kamene
D.08	bezpečnostní odstup pro jízdní pruh	kamenná kostka, štípaná, čedič / alt. černá žula	100 / 180 / 80	80	řádková vazba	betonové lože	cemetová malta MC25
D.09	autobusový záliv	kamenná kostka, štípaná, žula šedomodrá	120 / 120 / 120	120	řádková vazba	betonové lože	cemetová malta MC25
D.10	chodník pro pěší před kostelem	kamenná dlažba "Kolínský mozaik"		60		štěrkové lože	drobné kamenivo 2-4mm, v barvě kamene
D.11	logo "invalida"	kamenná kostka, horní hrana štípaná, boční hrany řezané na formát, bílý vápenec	80 / 80 / 80	80	řádková vazba, dle piktogramu	betonové lože	drobné kamenivo 2-4mm
D.12	vnitřní pojezdová část okružní křižovatky, grafické znázornění ornamentu	kamenná kostka, štípaná nebo řezaná, velká pracnost !	různý, dle piktogramu	min. 80	vazba řádková / kroužková / mozaika	betonové lože	cemetová malta MC25
D.13	přechod pro chodce "bílá"	kamenná kostka, horní hrana štípaná, boční hrany řezané na formát, bílý vápenec	60 / 60 / 60	60 v případě bet. lože	řádková vazba	betonové lože	drobné kamenivo 2-4mm
D.14	přechod pro chodce "šedá"	kamenná kostka, horní hrana štípaná, boční hrany řezané na formát, žula šedomodrá	80 / 80 / 80	80	řádková vazba	štěrkové lože	drobné kamenivo 2-4mm, v barvě kamene
D.15	hmatné pásy varovné	reliéfní kamenná dlažba, horní pohledová hrana se speciální slepeckou reliéfní úpravou, žula šedomodrá	400 / 400	min. 60	řádková vazba	štěrkové lože, v případě pojezdu betonové lože	drobné kamenivo 2-4mm, v barvě kamene
D.16	hladké pásy lemující	kamenná dlažba, horní hrana tryskaná, boční hrany řezané na formát, tmavý syenit	400 / 250	min. 60	řádková vazba	štěrkové lože, v případě pojezdu betonové lože	drobné kamenivo 2-4mm, v barvě kamene
D.17	hmatné pásy vodící	reliéfní kamenná dlažba, horní pohledová hrana se speciální slepeckou reliéfní úpravou, žula šedomodrá	400 / 400	min. 60	řádková vazba	štěrkové lože, v případě pojezdu betonové lože	drobné kamenivo 2-4mm, v barvě kamene
D.18	historická dlažba, návrh až po odrytí povrchové dlažby	kamenná kostka, horní hrana štípaná, boční hrany řezané na formát, čedič / alt. černá žula, žula šedomodrá, bílý vápenec	60 / 60 / 60	60	řádková vazba	štěrkové lože	drobné kamenivo 2-4mm, v barvě kamene

POZNÁMKA PRO PRVKY HMATNÝCH PÁSŮ (pol. D15, D17):

Speciální konstrukční prvek ze žuly pro pokládku varovných a signálních pásů - Referenční výrobek TAKTIL CZECHGRANITE QUADRA.

Použité žulové hmatné prvky pro zrakově postižené musí splňovat požadavky ČSN EN, ZÚS ČR a SONS ČR a musí mít příslušnou certifikací.

LEGENDA:

───	KATASTRÁLNÍ MAPA
───	OBRUBY

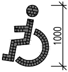

PIKTOGRAM INVALIDA (v. 1,0m)

LEGENDA DLAŽBY:

▨	ZAKRESLENÁ KROUŽKOVÁ VAZBA NEPŘEDSTAVUJE REÁLNÉ ROZMĚRY KLADENÍ DLAŽBY, JEDNÁ SE POUZE O ZÁSTUPNÝ ZNAK URČUJÍCÍ SMĚR KLADENÍ KROUŽKOVÉ VAZBY

POZNÁMKY:

VEŠKERÉ OSTRÉ HRANY OBRUB PARKOVACÍCH STÁNÍ BUDOU ZAOBLENY POLOMĚREM R = 10 cm, VIZ SAMOSTATNÝ VÝKRES Č. 002 - SITUACE.

Referenční návrh grafiky kladení pro povrch dlažby D.12

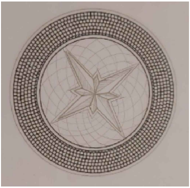

Souřadnicový systém JTSK

Výškový systém Bpv

DRAWING PROJEKTY & STATIKA	drawING project, s.r.o. Štítarská 114, 280 02 Kolín II +420 721 672 016, info@drawing.cz www.drawing.cz	hlavní inženýr projektu:	Ing. Jan Lipovčan
		odpovědný projektant:	Ing. Jan Lipovčan

stavebník:	Město Kolín, Karlovo náměstí 78, Kolín I, 28002 Kolín	navrhl, vypracoval:	Bc. Jozef Pittel
místo stavby:	k.ú. Kolín, ulice Kutnohorská	číslo zakázky:	D0070-0172-2009
akce:	Rekonstrukce ulice Kutnohorská k.ú. Kolín, ulice Kutnohorská	stupeň: datum: formát: měřítko:	DPS 11 / 2024 8xA4 1:250
objekt:	SO 101 - Komunikace - ulice Kutnohorská	č. revize:	00
část:	D Dokumentace objektů D.02 Komunikace, ulice Kutnohorská -	č. paré:	
název přílohy:	Situace povrchu - spárořez dlažeb	č. přílohy: D.02	021