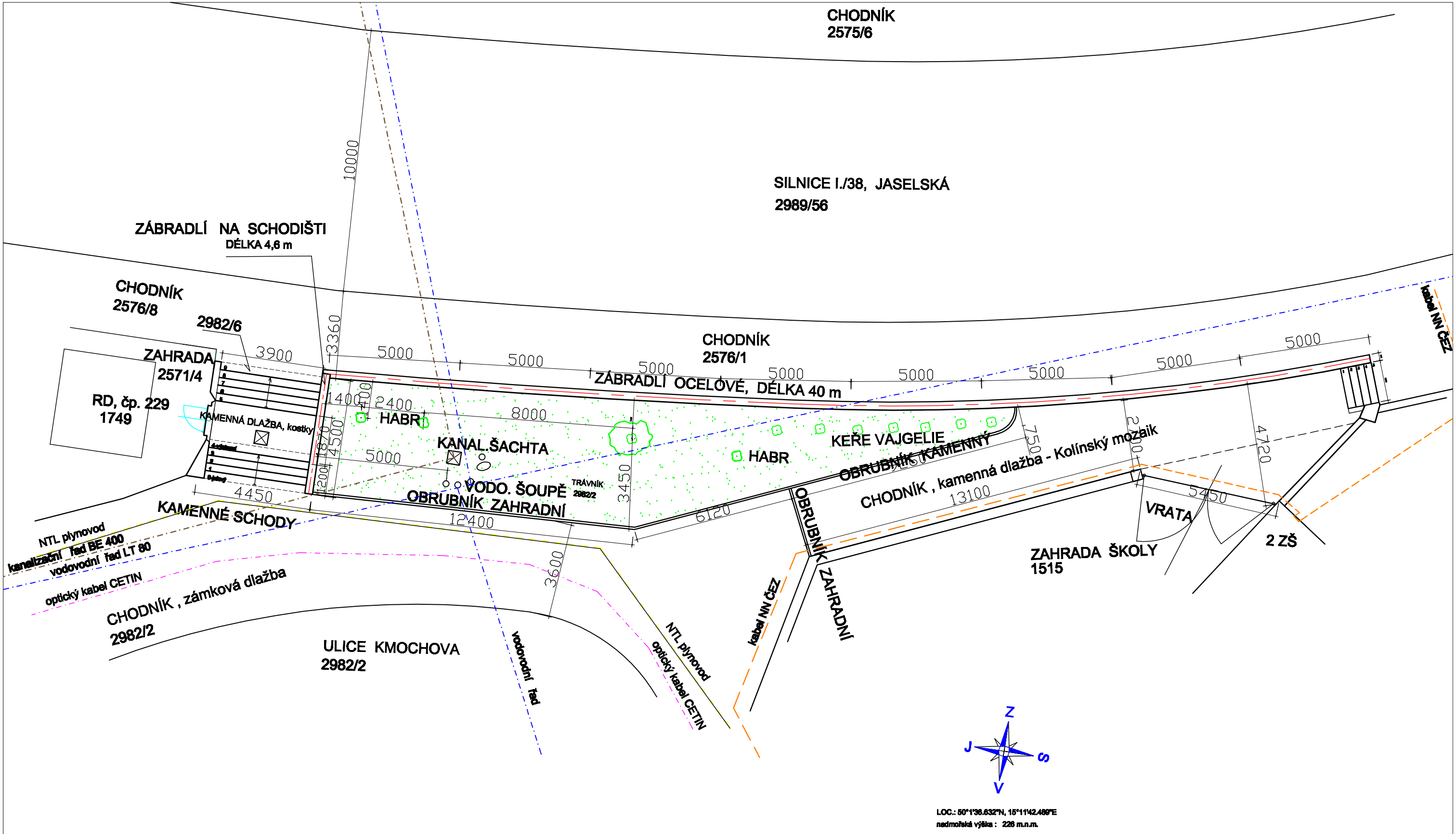

zodp. PROJEKTANT	SÍDLO	KRESLIL	STAV. ÚŘAD	příprava a realizace staveb KOZLOVSKÝ, ičo:10247033
Radim KOZLOVSKÝ	KOLÍN-1375	R. KOZLOVSKÝ	MěÚ Kolín	
INVESTOR: Město KOLÍN, Městský úřad Kolín. Karlovo náměstí 78, IČ.00235440				FORMÁT A3
MÍSTO; KAT.ÚZ.: Kolín II, č.poz.: 2982/2, 2982/6,2576/1,2576/8,1515.				DATUM X./2018
NÁZEV: ÚPRAVA SCHODIŠTĚ A VEŘEJNÉHO PROSTRANSTVÍ				ÚČEL OS
				ČÍS.ZAKÁZKY 1811
				ČÍS.KOPIE
				ARCHIVNÍ ČÍS. 1811
ČÁST: - B - PŮDORYS - STÁVAJÍCÍ STAV				MĚŘÍTKO 1 : 135 / ČÍS.VÝKR. 1