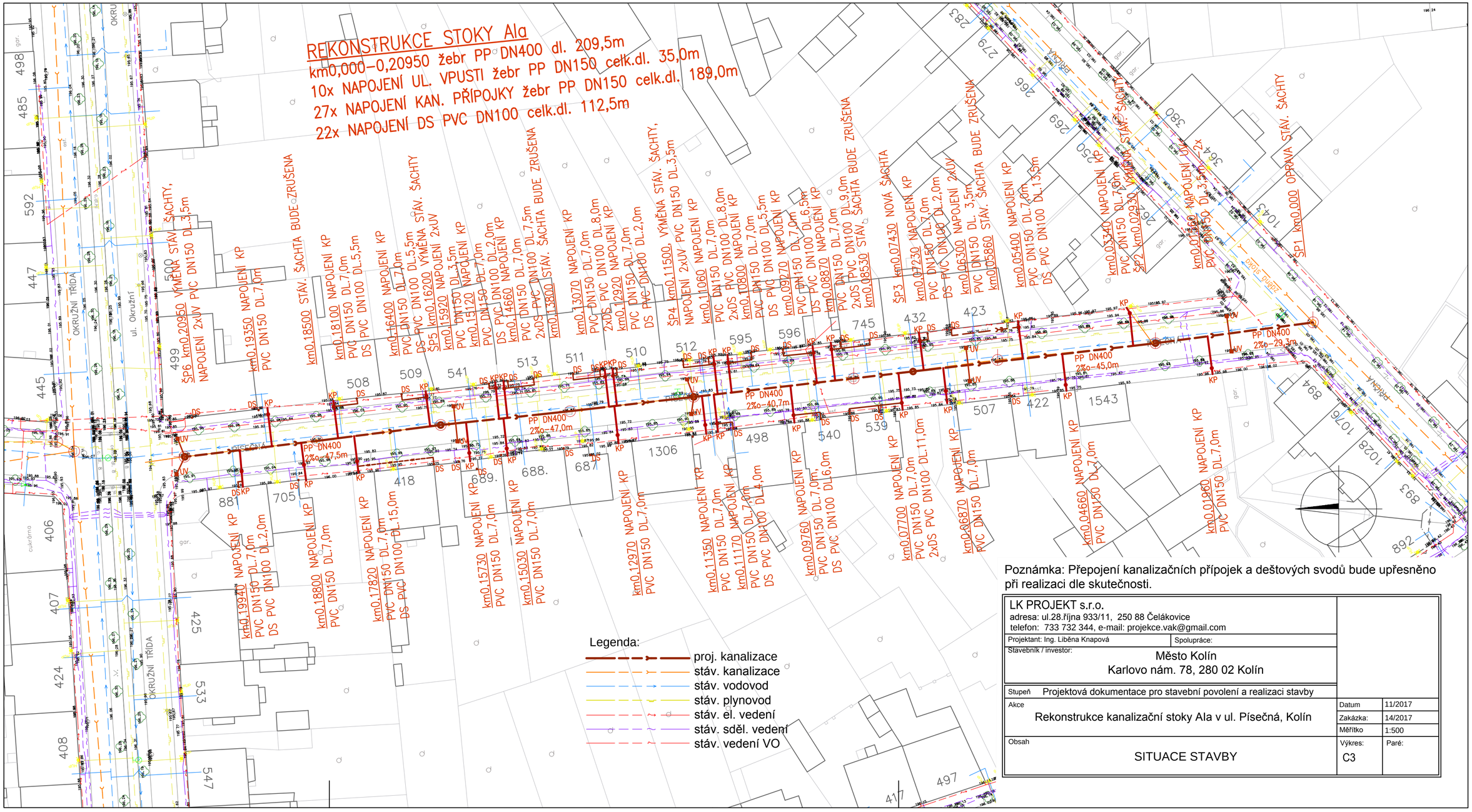

Poznámka: Přepojení kanalizačních přípojek a deštových svodů bude upřesněno při realizaci dle skutečnosti.

LK PROJEKT s.r.o. adresa: ul.28.října 933/11, 250 88 Čelákovice telefon: 733 732 344, e-mail: projekce.vak@gmail.com			
Projektant: Ing. Liběna Knapová	Spolupráce:		
Stavebník / investor: Město Kolín Karlovo nám. 78, 280 02 Kolín			
Stupeň: Projektová dokumentace pro stavební povolení a realizaci stavby			
Akce: Rekonstrukce kanalizační stoky Ala v ul. Písečná, Kolín		Datum	11/2017
		Zakázka:	14/2017
		Měřítko	1:500
Obsah: SITUACE STAVBY		Výkres: C3	Paré: