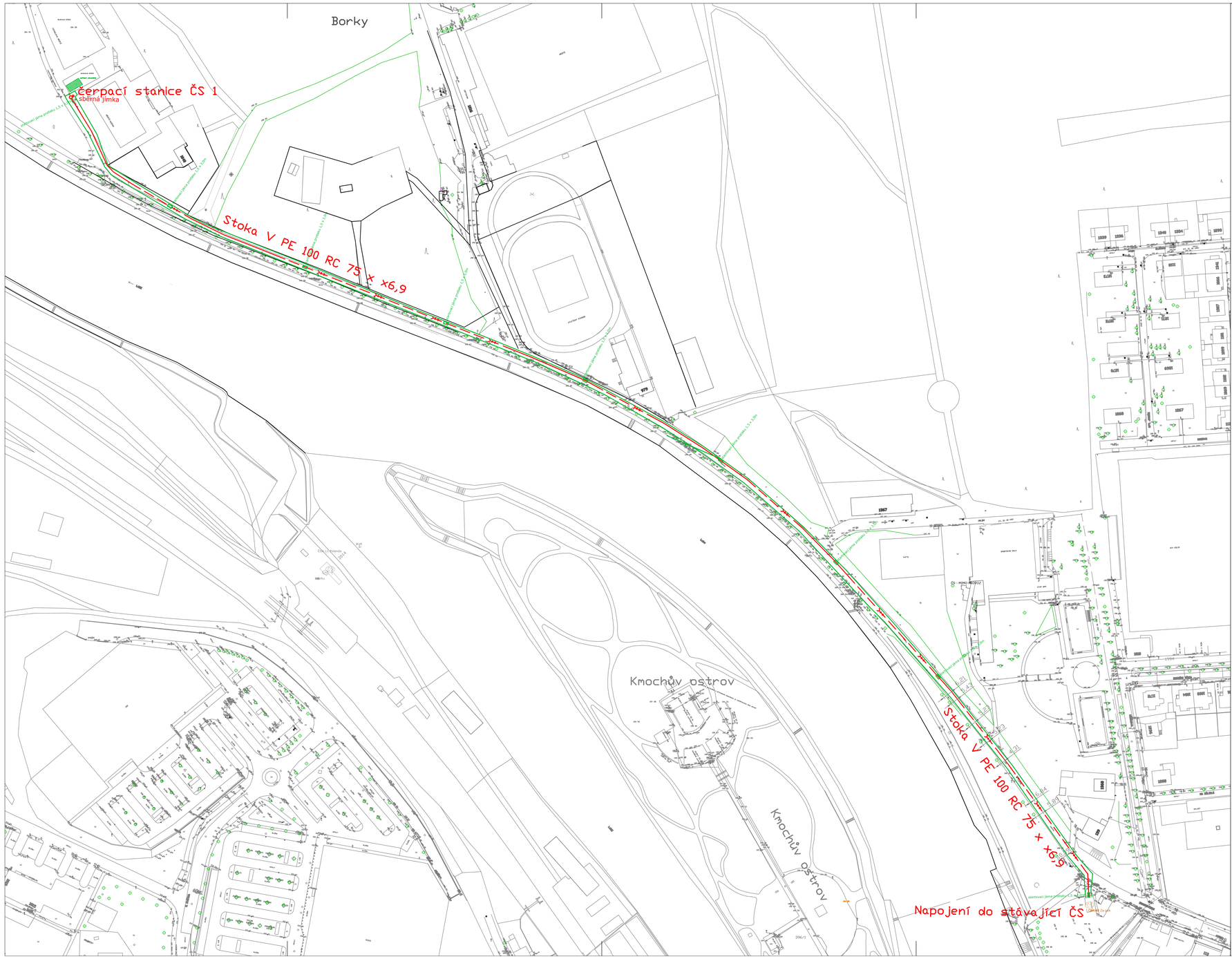

VODOS Kolín

VODOS s.r.o.
Legerova 21
280 02 Kolín III

Kolín

Kanalizace pro sportovní areál Borky
zpracování projektové dokumentace
Celkový situační výkres
Měřítko M 1:1000

S

Legenda:

Navrhovaná kanalizace a ČSOV

- Navržená trasa kanalizace
- Navržená čerpací stanice odpadních vod
- hranice staveniště
- zařízení staveniště

Poznámka:

Inženýrské sítě jsou zakresleny pouze orientačně. Dodavatel stavby je povinen před zahájením zemních prací zajistit jejich přesné vytýčení u jednotlivých správců sítí.
Výškový systém Balt po vyrovnání.

Vypracoval:	Zuzana Čechlovská		VODOS Kolín VODOS s.r.o., Legerova 21, 280 02 Kolín III tel. 321 737 171, vodos@vodoskolin.cz
Projektant:	Ing. Martin Soudek, Ph.D.		
Odpovědný projektant:	Ing. Martin Soudek, Ph.D.		
Kraj: STŘEDOČESKÝ	O.ú. / Mě.ú.: Kolín		Místo stavby: Kolín
Investor: Město Kolín			Datum: 08/2018
Název akce: Kanalizace pro sportovní areál Borky zpracování projektové dokumentace			Číslo zakázky:
			Stupeň: jednostupň.
			Formát: A0
Název výkresu: Celkový situační výkres			Měřítko: 1:1000
			Číslo výkresu: C.2

Číslo paré

TENTO VÝKRES A JEHO PŘÍLOHY JSOU NAŠÍM DUŠEVNÍM VLASTNICTVÍM, NESMÍ BÝT BEZ NAŠEHO PŘEDCHOZÍHO PÍSEMNÉHO SOUHLASU KOPÍROVÁNY, ROZMNOŽOVÁNY ANI ZPŘÍSTUPNĚNY JINÝM OSOBÁM NEBO FIRMÁM