

PŮDORYS NAVRHOVANÝ STAV
1:50

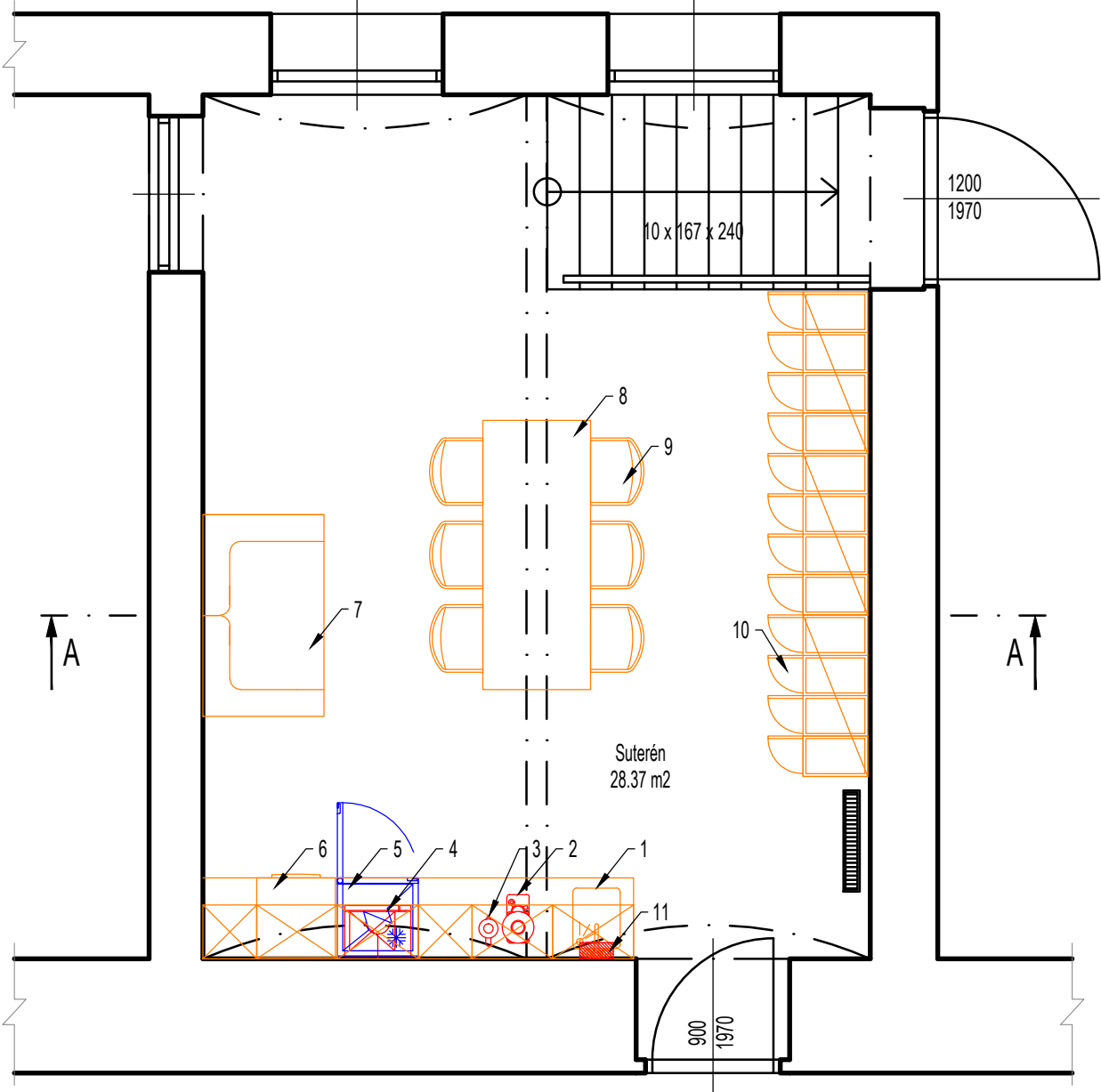

ŘEZ A-A NAVRHOVANÝ STAV
1:50

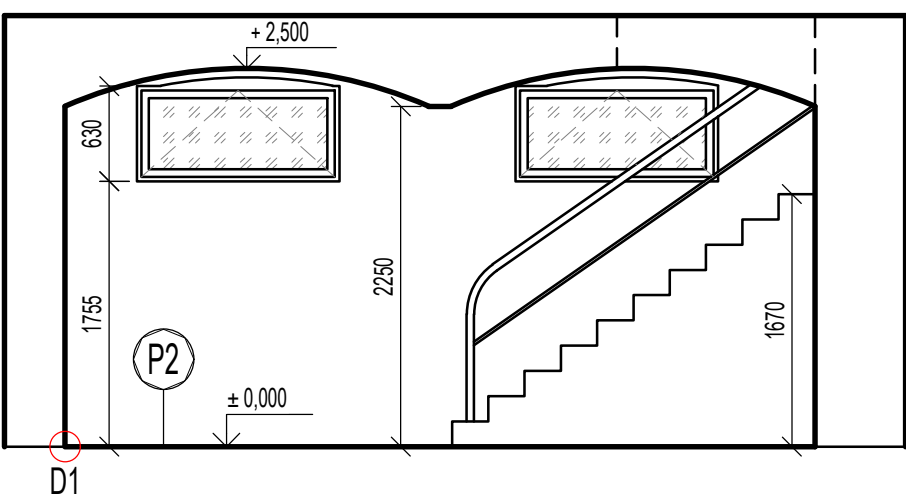

D1 - DETAIL
1:2

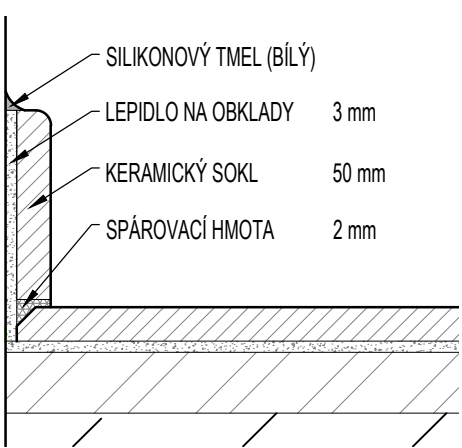

P-2
PODLAHA NA TERÉNU - SUTERÉN 1:20

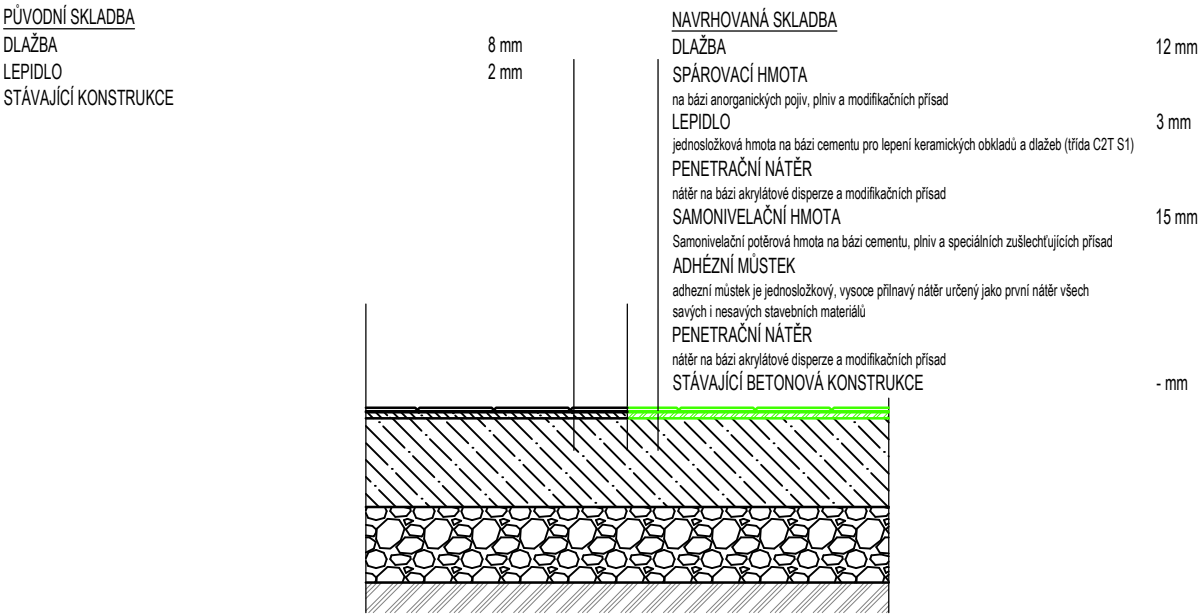

ŠACHTA PRO NAPOJENÍ ODPADU

LEGENDA



STÁVAJÍCÍ CÍHLOVÁ KONSTRUKCE

Legenda vybavení		
Pozice	Položka	Kusů
1	Kuchyňská linka (truhlářský výrobek)	1
2	Kávovar	1
3	Rychlovarná konvice	1
4	Mikrovlnná trouba	1
5	Podstolová lednice	1
6	Pračka	1
7	Pohovka	1
8	Stůl	1
9	Plastové židle	6
10	Skříňky	12
11	Elektrický průtokový ohříváč vody	1

Akce: Rekonstrukce kabinetu a úklidové místnosti – 6. ZŠ Ovčárecká, Kolín

Umístění: Ovčárecká 374, Kolín

Investor: Město Kolín, IČ: 00235440, Karlovo náměstí 78, 280 12 Kolín 1

Proiectura Dana s.r.o.
PROJEKCE - INŽENÝRING - REALIZACE
U tunelu 152, Senohraby 251 66
IČ: 17219787, DIČ: CZ17219787
tel. +420 734 745 727, info@proiecturadana.cz

Projektant: Adam Zadražil
Zodp. projektant: Ing. Michal Nečas
Autor. projektant: Ing. Petr Lorenz, CSc.

NA TUTO DOKUMENTACI SE VZTAHUJÍ AUTORSKÁ PRÁVA, NENÍ URČENA PRO ZHOOTOVĚNÍ KÓPIÍ A JAKÝCHKOLIV REPRODUKČÍ BEZ SOUHLASU PROIECTURA DANA s.r.o.

Stupeň: DPS

Číslo zakázky: 25018

Část PD: D.1.1

Obsah:

NAVRHOVANÝ STAV - SUTERÉN

Datum: 06/2025

Měřítko: 1:50

Formát: 2xA4

Číslo přílohy:

Paré:

D.1.1-07