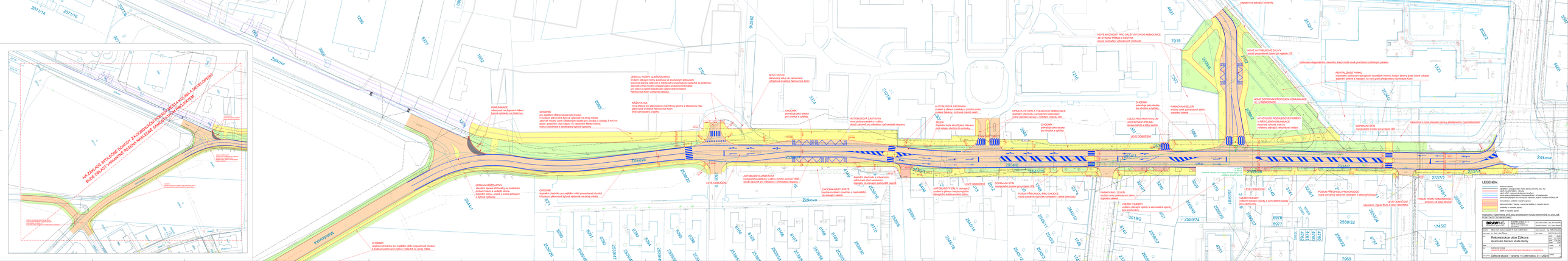
NA ZÁKLADĚ SPOLEČNÉHO JEDNÁNÍ Z KOORDINAČNÍ PORADY MĚSTA A KŠALAV A DEVELOPERŮ BUDE OBLAST VARIANTNĚ ŘEŠENA NASLEDNÉ SAMOSTATNÝM PROJEKTEM
Žižkova
Jablonecká
ÚPRAVA KŘIŽOVATKY
stavební úprava křižovatky se zvaženým umístěním VDZ a VDS s ohledem na dopravní zátěž, snaha o komfortní přejezdy v bytové výstavbě
KOMUNIKACE
nevyznačené na dopravní řešení bytové výstavby za ZUŠ/DPO
CHODNÍK
dopravní chodníky pro zajištění větší propustnosti chodců k budoucí zástavbě bytové výstavbě na okraji města
zákazové dopravní značení (vjezd do ulice Jablonecké omezen pouze pro motorová vozidla, nutná koordinace s developerem bytové výstavby)
ÚPRAVA KŘIŽOVATKY
mírné zúžení vozovky v místě stávajícího ostrůvku, nutná koordinace s developerem bytové výstavby
CHODNÍK
dopravní chodníky pro zajištění větší propustnosti chodců k budoucí zástavbě bytové výstavbě na okraji města
ÚPRAVA KŘIŽOVATKY
prodloužení odbočovacího pruhu v odstup(cí) ve souladném přesunem kontrolní stanice dále vlevo v rámci ulic a nové bytové výstavbě za ZUŠ/DPO zároveň vzniká novátor přejezd jako protiváha křižovatka Žižkova x Jablonecká, nutná koordinace s developerem investice Nemocnice Kolín (bytové výstavbě)
KŘIŽOVATKA
nový přejezd pro pěšovanou (speciálního plochu a skalobrou halu (zákonová investice Nemocnice Kolín (bez samostatný projekt)
NOVÝ VSTUP
zákonový vstup do nemocnice (zřídlatová investice Nemocnice Kolín)
CHODNÍK
překrytí jako stezka pro chodce a cyklisty
AUTOBUSOVÁ ZASTÁVKA
nová zastávka zastávky v zálivu (stoupí zámrení pro zřízení pro zřízení) (zřídlatová dopravy)
AUTOBUSOVÁ ZASTÁVKA
nová zastávka zastávky v zálivu (kvůli zámrení pro zřízení pro mikrobus) (zřídlatová dopravy)
AUTOBUSOVÁ ZASTÁVKA
zrušení a přesun zastávky z jízdních pruhu (zrušení zálivu, možnost dopřed zatáčení)
ZELEŇ
dopravní bude stoupit jsou zámrení pro zřízení stejnou (zřídlatová) dle vstoupu
CHODNÍK
dopravní chodník pro zajištění větší propustnosti chodců k budoucí zástavbě bytové výstavbě na okraji města
CHODNÍK/NASTUPIŠTĚ
nová zastávka zastávky a nástupiště do zástavbě zámrení
CHODNÍK
překrytí jako stezka pro chodce a cyklisty
ÚPRAVA VSTUPU A VJEZDU DO NEMOCNICE
dopravní přechodu a schválených zatáčkách (plné dávkové sprvy – rozšířen vjezdu LZS)
CHODNÍK
překrytí jako stezka pro chodce a cyklisty
PARKOVIŠTĚ ZELEŇ
možný vznik parkovacích zálivů dopřed zatáčení
VJEZD PRO PRVÁ ZÁ URGENTNÍHO PŘÍJMU
úprava vjezd. a šířky chodníku
LEVÉ OBROČENÍ
CHODNÍK
překrytí jako stezka pro chodce a cyklisty
PARKOVIŠTĚ ZELEŇ
možný vznik parkovacích zálivů dopřed zatáčení
NOVÉ MOŽNOST PRO ZÁLIS VSTUP DO NEMOCNICE
VL STRANY PŘÍMÝ ZÁSTUPU
pouze zapnutém výhradních možností
NOVÉ AUTOBUSOVÉ ZÁLIVY
vnutí propustnost uzení pr rýsečtu IZS
NOVÉ DOPRAVNÍ PŘIPOJENÍ KOMUNIKACE
VL U NEMOCNICE
VYHOVUJÍCÍ ROZHLEDOVÉ POMĚRY
v PŘIPOJENÍ KOMUNIKACE
výhledová křižovatka, bylo by vyhlídnu zákazyci (dokumentovo bylo)
DOPRAVNÍ STÍN
nemyslitelný protože pro projekt IZS
zákazovost k nové stavební úpravy přetěpnotovu Gymnázia Kolín
LEVÉ OBROČENÍ
VJEZDY/SJEZDY
vedlané zákazyci vjezdy a samostatné sjezdy (bez zachování)
POSUN PŘECHODU PRO CHODCE
nutný ochranný nástavek schválení k dítce přechodu
POSUN HRAN KOMUNIKACE
snížení od alejí stromů
LEVÉ OBROČENÍ
zákazovo, výjezd BUS z ulice Tábořitská
Ulice Tábořitská bude vjezd z Husitské ulice na Žižkovu zakázán
LEGENDA:
trasování kolejeníc
zastávka – zákazyci (bez) trasovy téměř zavrchu, DZ, VD
ulice – zákazyci (bez) trasovy
ulice IZS – zákazyci (bez) trasovy
ulice – zákazyci (bez) trasovy – ulice IZS – ulice IZS – ulice IZS